CUÍDATE EN LA PLAYA

PRECAUCIÓN: FRAGATA PORTUGUESA

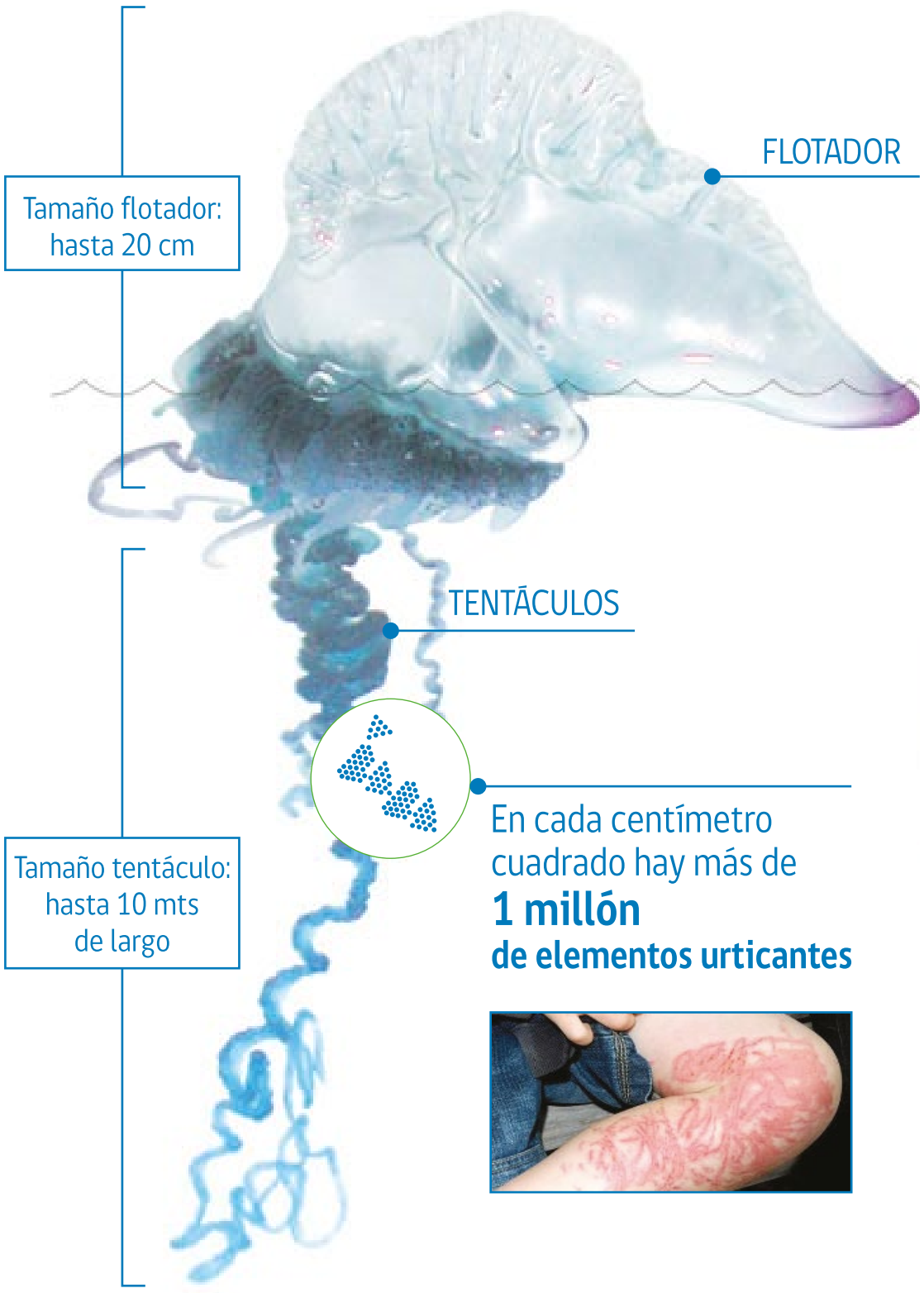

RECONOZCA ESTA BANDERA:
Presencia de Fragata Portuguesa en la playa

EN CASO DE PICADURA

- La picadura de la Fragata produce dolor intenso (como una quemadura) y enrojecimiento.
- Lave de inmediato con agua de mar y retire restos de tentáculos, evitando tomar contacto directo con ellos.
- No aplique vinagre o agua dulce, tampoco se debe frotar o rascar la piel con arena o toallas.
- Diríjase al centro de salud más cercano.

Ante la presencia de Fragata Portuguesa siga las siguientes instrucciones:

1. No se bañe ni realice juegos en el agua.
2. Nunca toque la Fragata Portuguesa, ni en el mar ni en la playa, ya que son tóxicas aunque estén muertas.
3. Si camina en la arena protéjase usando ropa y zapatos.

RECUERDE:

La mejor prevención es evitar el contacto con la Fragata Portuguesa.

Ministerio de Salud
Gobierno de Chile

ARMADA DE CHILE

www.minsal.cl
LLAME A SALUD RESPONDE
600•360•7777
PROFESIONALES DE LA SALUD ATENDIENDO SUS DUDAS LAS 24 HORAS, LOS 7 DÍAS DE LA SEMANA

137 EMERGENCIAS MARITIMAS